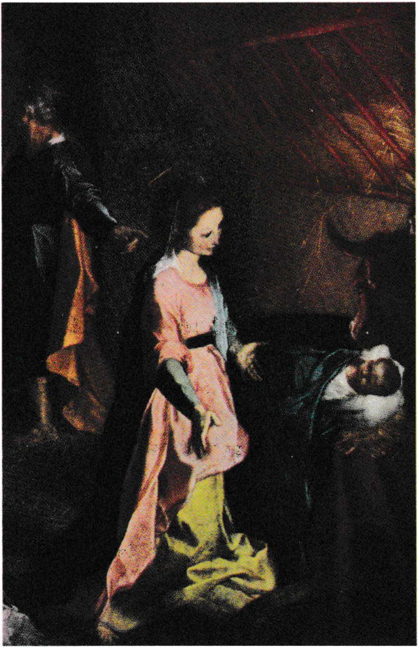

Sve za Tebe
Presveto Srce Isusovo i
Bezgrešno Srce Marijino i
na čast sv. Josipu!

Spomen zlatne Sv. Mise

1917 - 1967

BAZILIKA PRESV. SRCA ISUSOVA - ZAGREB

MONS. Dr DRAGUTIN HREN
ap. protonotar i kanonik